

X = 543.39  
Y = 456.53

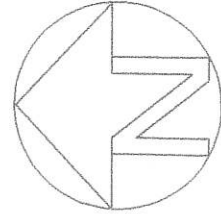
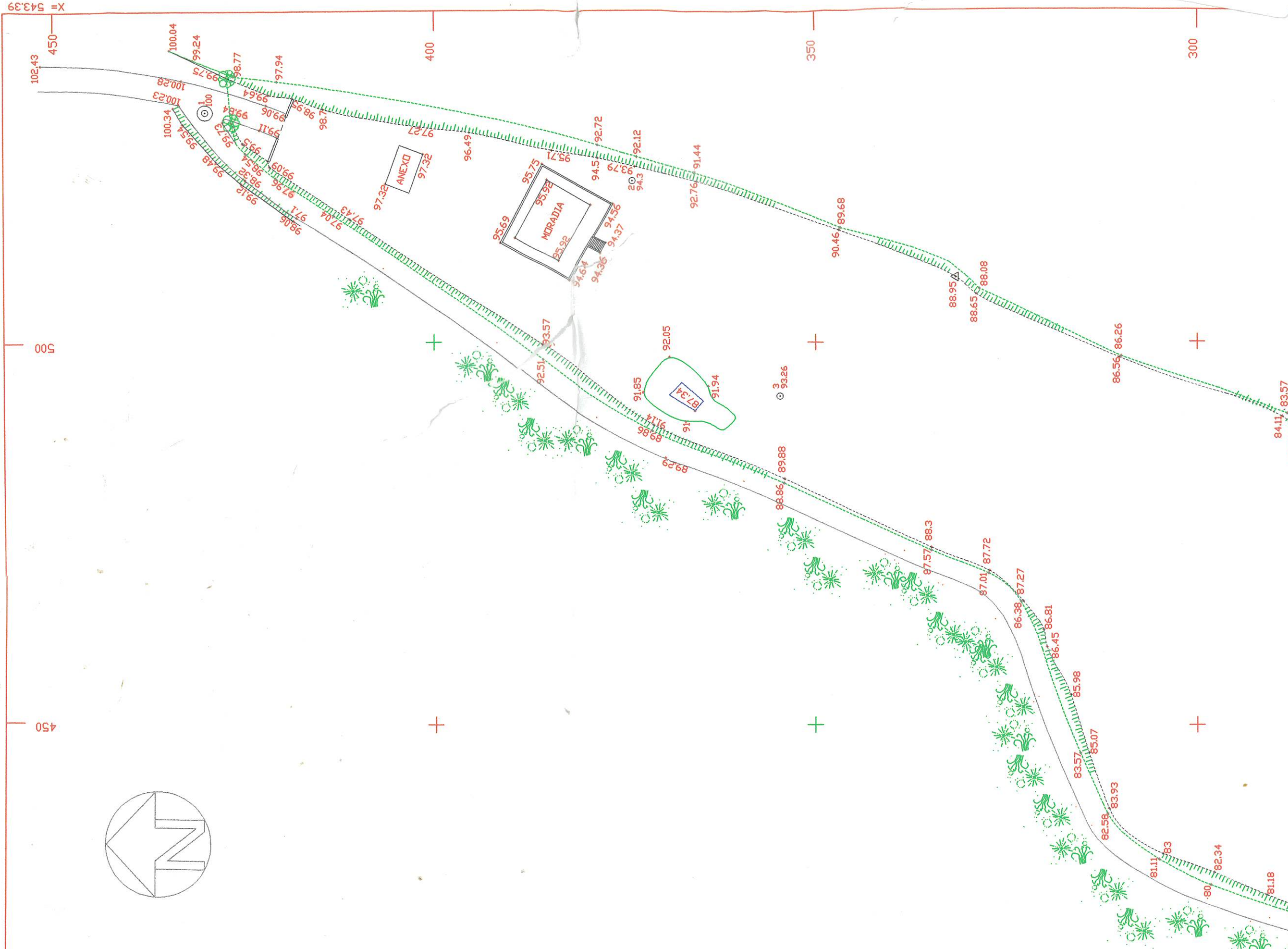

500

450

450

400

350

300

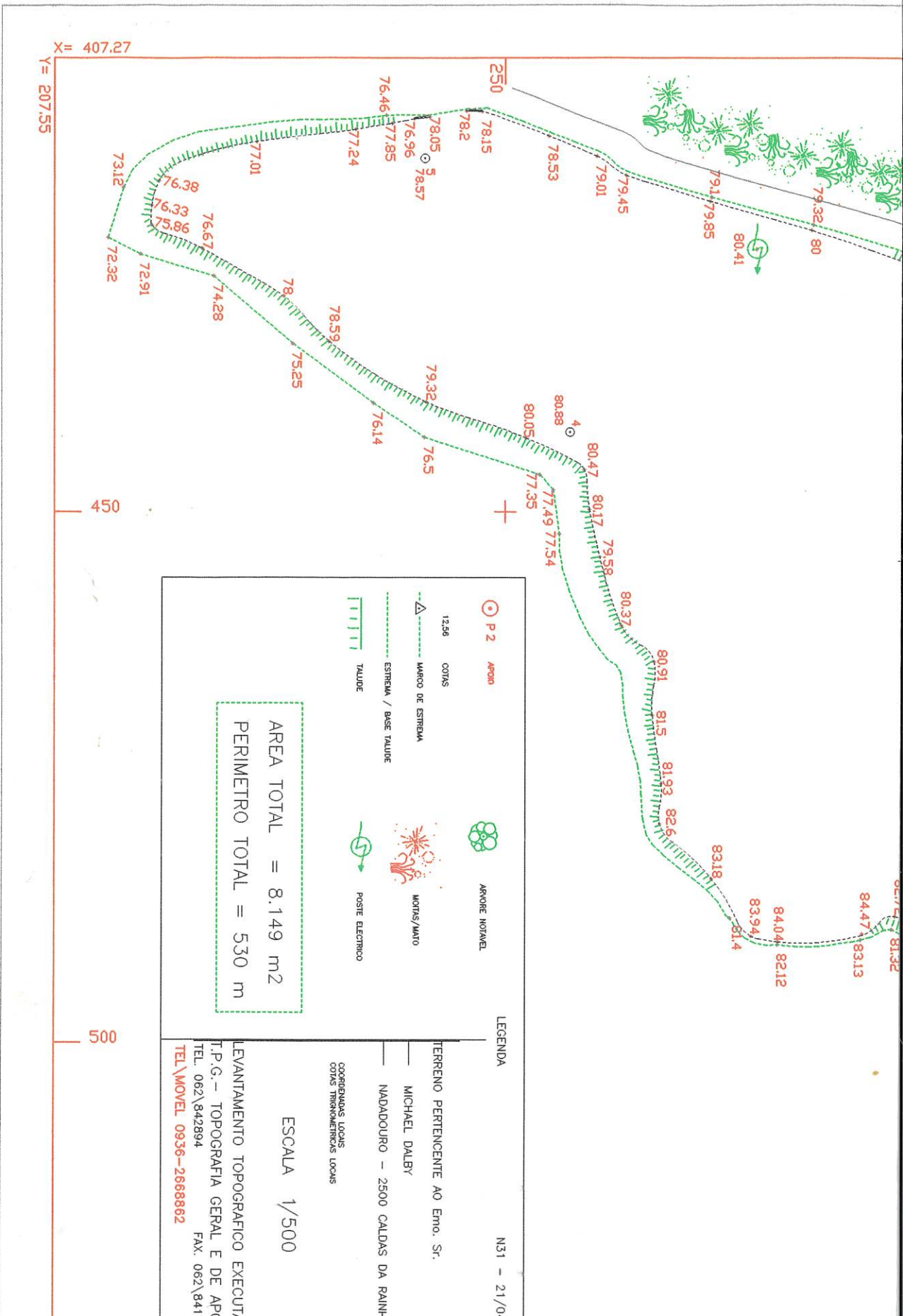

JTM  
Gulm

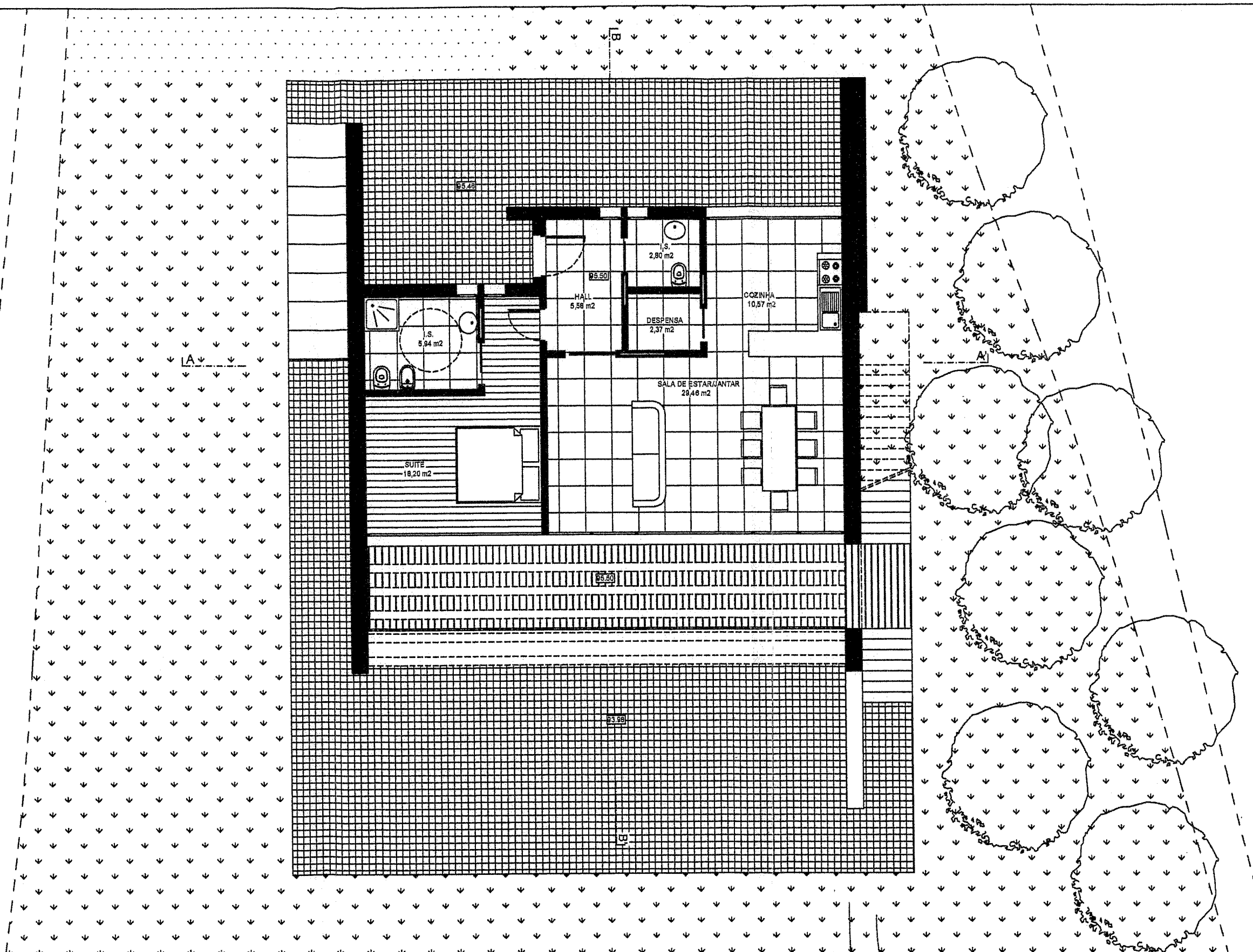

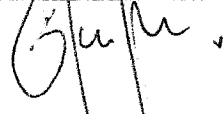
		<b>CONSTRUÇÃO DE MORADIA UNIFAMILIAR</b>		Data: Março/2008	Escala: 1:100
		Assunto: PLANTA DO R/C NOVO LICENCIADO			Desenho: 05
Projectou:	Desenhou:	Requerente: PETRUS SESTIG			
Técnico:	Tópografo:	Local: Nadadouro			

FTM  
Gujm

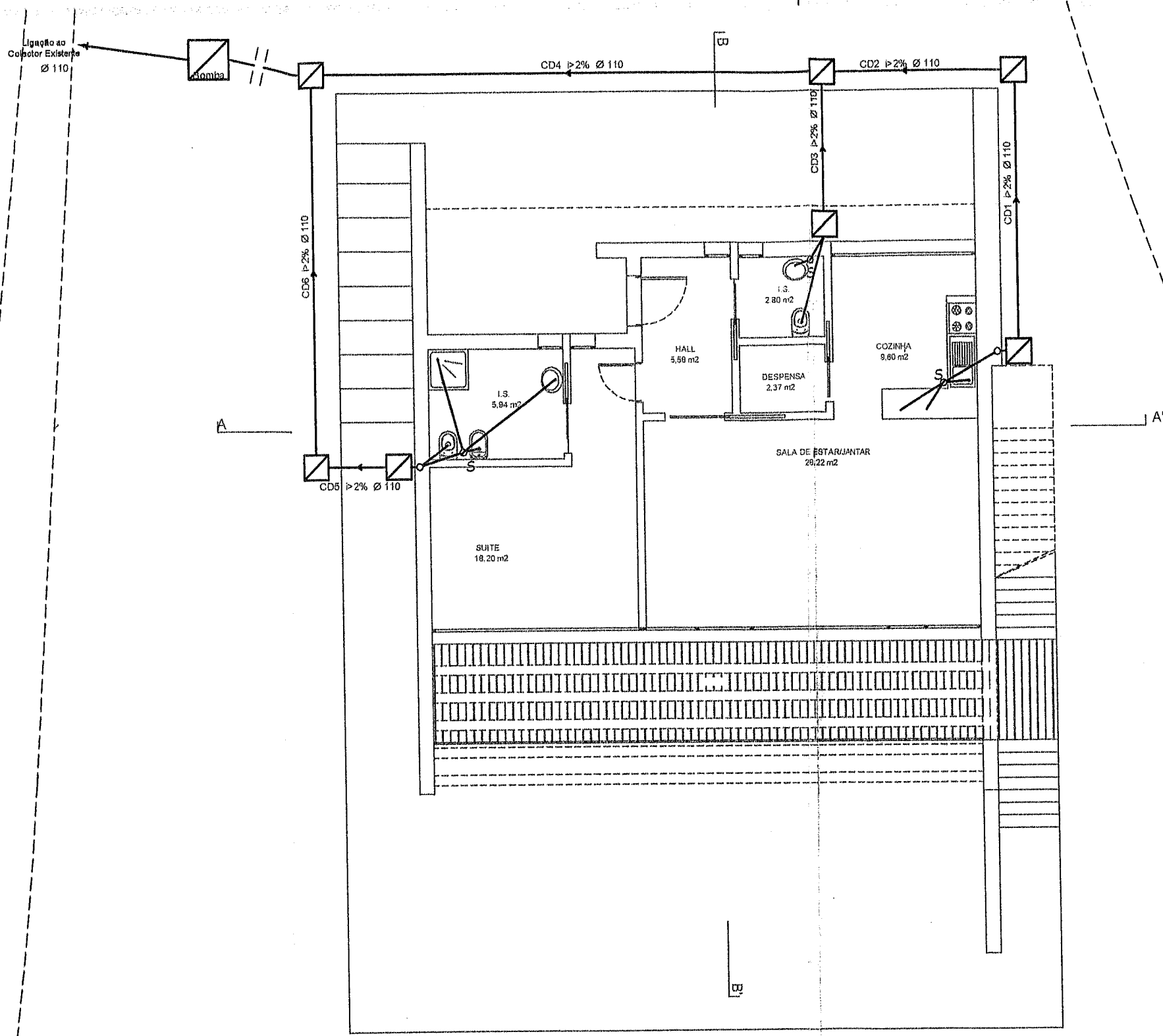

**NOTA:**  
ESTE PROJECTO DEVERÁ SER ANALISADO CONJUNTAMENTE COM OS PROJECTOS E DESENHOS DE ARQUITECTURA

LEGENDA

	CAIXA DE VISITA
	CAIXA DE REUNIÃO DE PISO COM SIFÃO

RAMAIS DE LIGAÇÃO

LAVATÓRIO	Ø 40
BIDÉ	Ø 40
BANHEIRA	Ø 40
CHUVEIRO	Ø 40
BACIA RETRETE	Ø 90
LAVA-LOUÇA	Ø 50
MÁQUINA DE LAVAR ROUPA	Ø 50
MÁQUINA DE LAVAR LOUÇA	Ø 50
TANQUE	Ø 50

<b>Ana Nunes</b> Engenheira Civil Rua Henrique G. Oliveira, 74A Tel. 262 201 940 2500-303 Caldas da Rainha Telen. 966 509 020	<b>MORADIA UNIFAMILIAR</b>		técnico n°	738	
	Req:	Petrus Sestig		engenharia	9687
 Setembro 2008	Local:	Casal da Choca, n.º 5 Nadadouro - Caldas da Rainha		desenho	
	data	especialidade	REDE DE ÁGUAS RESIDUAIS		substituído:
	título do desenho	Planta do Piso		substituído:	
		escala	1:100	des	02